ARCTIC AIR™ Ultra

Evaporative Air Cooler

INSTRUKTIONSMANUAL • BRUGSANVISNING
BRUGSVEJLEDNING • KÄYTTÖOPAS

TVINS.COM™

SE LÄS HELA BRUKSANVISNINGEN INNAN DU ANVÄNDER PRODUKTEN

GRATTIS!

Tack för att du valde Arctic Air™ Ultra!
Den bästsäljande personliga luftkylaren!

Om du har frågor eller behöver hjälp, gå till www.ArcticAirFAQ.com
eller ring vår kundtjänst;
Måndag-fredag 8–18 Tel. 08-587 610 00

DETTA INGÅR:

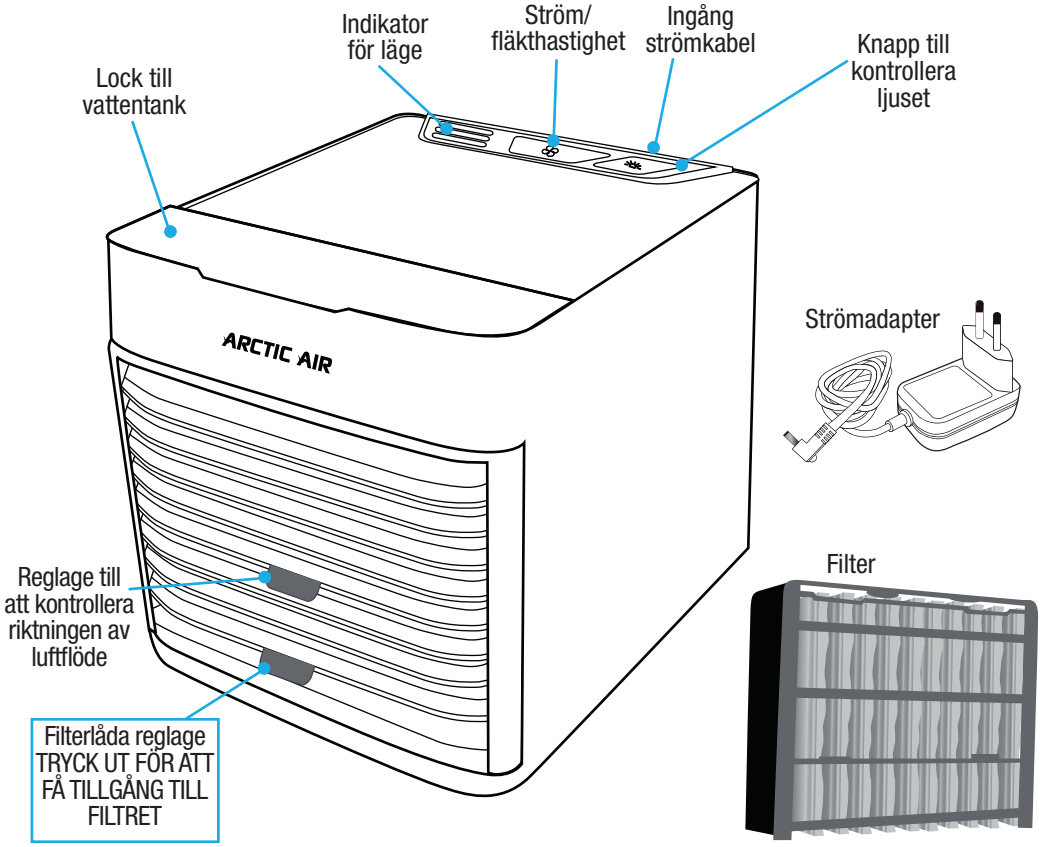

MONTERING OCH ANVÄNDNING

1. Placera Arctic Air™ Ultra på en plan yta, t.ex. ett bord eller ett skrivbord. Sätt i nätadaptern i en strömuttag och anslut nätadaptern till ett vägguttag.

OBS! För att undvika att sladden kommer in i fläkten, sätt i den som visas på ritningen.

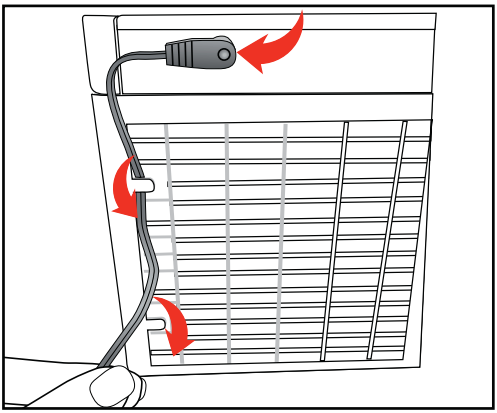

2. Dra ut filterlådan för att ta bort filtret.

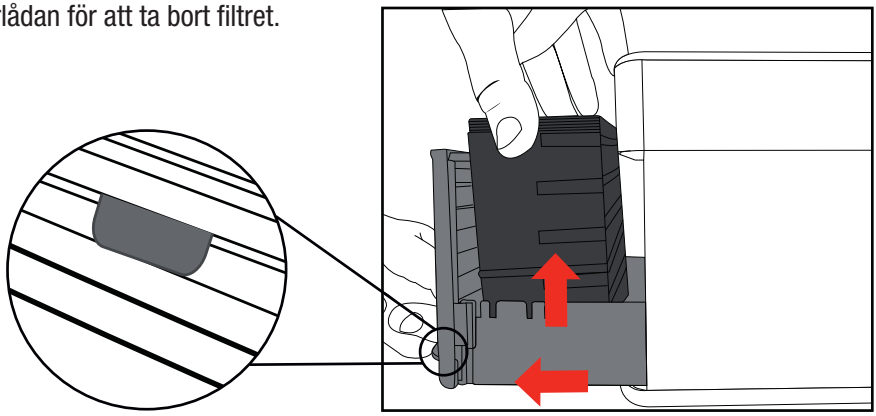

3. Fukta filtret lätt under rinnande kallt vatten för bästa resultat. För ännu bättre kyleffekt kan det våta filtret läggas i frysen tills det är kallt.

När du är klar placeras filtret tillbaka i lådan.

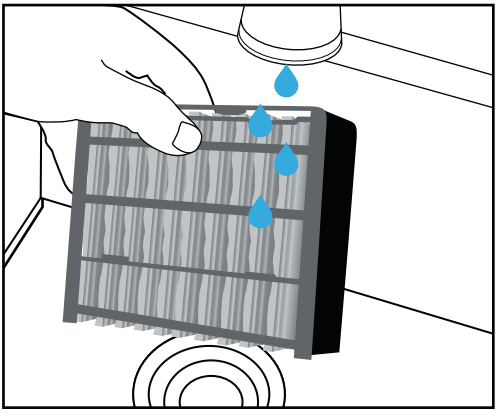

MONTERING OCH ANVÄNDNING (FORTS.):

4. Öppna locket på vattentanken och tillsätt vatten till MAX-märket. Stäng luckan när du är klar.

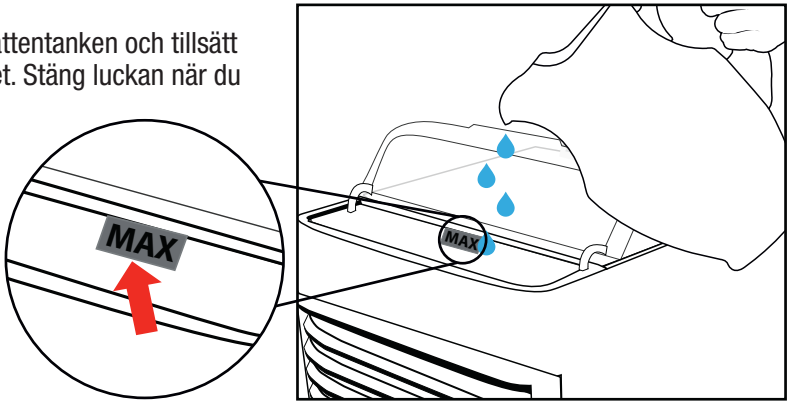

ANVÄNDNING

1. Tryck på knappen märkt för att starta Arctic Air™ Ultra. Den startar automatiskt med högsta hastighet.
1.a trycket: PÅ, hög hastighet.
2.a trycket: Medelhastighet
3.e trycket: Låg hastighet
4.e trycket: AV

NOTERA: Arctic Air™ Ultra kan användas i 8 timmar med HÖG hastighet, 10 timmar med MEDIUM hastighet och 12 timmar med LÅG hastighet. *

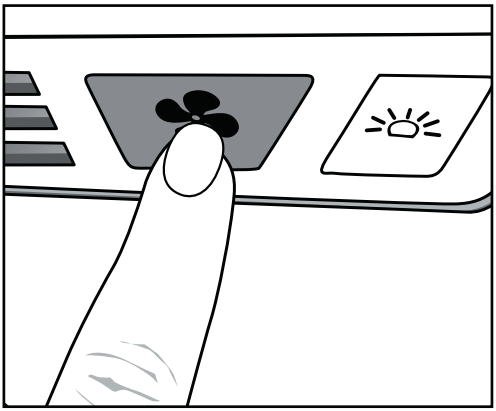

2. Använd reglaget för att justera luftflödets riktning som du vill.

Arctic Air™ Ultra fungerar optimalt med 50% luftfuktighet. Varaktighet varierar beroende på luftfuktighet och temperatur i det rum som den används.

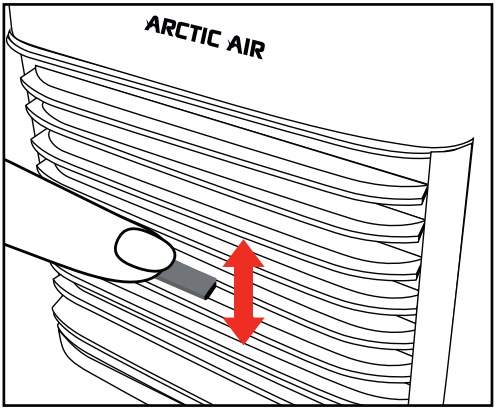

ANVÄNDNING (FORTS.):

3. Välj nattlampa genom att trycka på knappen

Standardinställningen här är starkt ljus.

Standard: ON / Starkt ljus
1 tryck: svagt ljus
2 tryck: Ljus AV

4. Så här stänger du av Arctic Air ™ Ultra:
Tryck på knappen märkt tills fläkten stängs av. (tryck eller låg hastighet).
Då lyser inte lägeslampan längre.

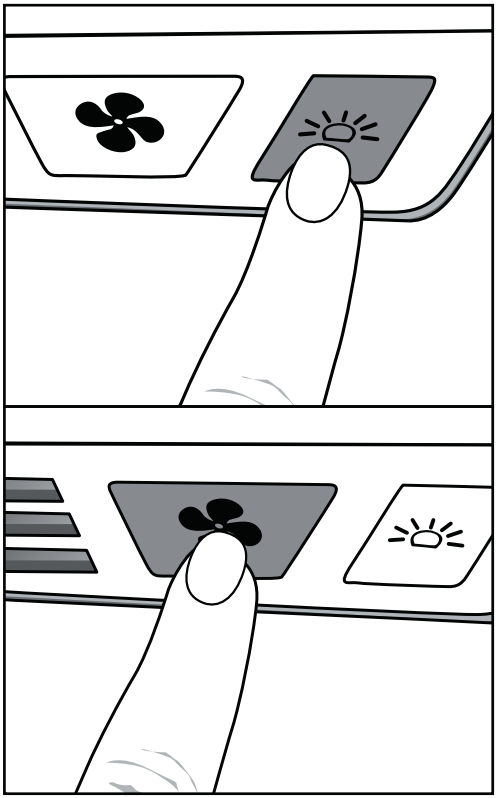

VIKTIGT: Om du inte kommer att använda Arctic Air ™ Ultra igen på ett tag rekommenderar vi att du tömmer behållaren från vatten och låter filtret torka innan du tar bort det. Detta förhindrar mögel och oönskad lukt samt för länger apparatens livslängd och filtret.

UNDERHÅLL:

Vi rekommenderar att rengöra din Arctic Air™ och filtret varje vecka för att bibehålla bästa möjliga funktionalitet. Filtret rekommenderas att bytas ut var 3-6 månad.

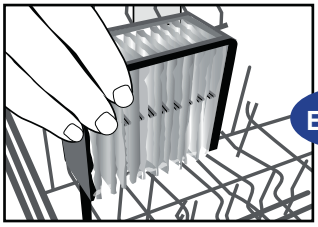

ELLER

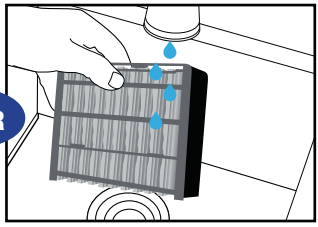

DISKMASKIN: Placera filtret i diskmaskinens övre låda och kör det på ett vanligt program. Låt den lufttorka efteråt.

FÖR HAND: Tvätta för hand med varmt vatten och tvål, skaka av överflödigt vatten och låt lufttorka.

UNDERHÅLL:

VIKTIGT: Om du ser mögel på filtret eller känner en dålig lukt, stäng av och rengör filtret innan ytterligare användning. Sänk ner filtret i en skål med lika delar kranvatten och vit vinäger. Låt det ligga i 45-60 minuter. Skölj noggrant i varmt vatten och låt lufttorka.

RENGÖRING AV ENHET:

• Innan rengöring, kör Arctic Air™ Ultra tills allt vatten i vattentanken är upptaget, eller så kan du hålla apparaten över diskhon och tappa försiktigt ut vattnet.

• Ta bort filtret från brickan och tvätta brickan med varmt tvålvatten. Torka sedan av brickan och lamellerna. Låt den lufttorka.

• Om du märker att vattentanken är smutsig, använd en liten flexibel borste (som en tandborste eller flaskborste) och tvätta försiktigt insidan av vattentanken tills den är ren. Skölj med varmt vatten.

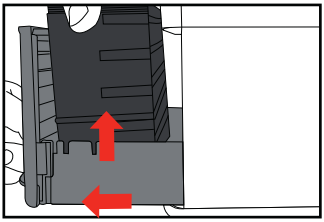

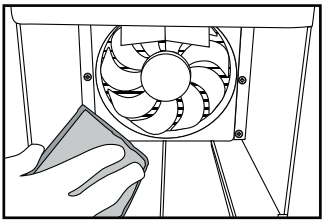

För att beställa nytt filter, eller kontakta kundeservice:
www.tvins.se
tel: 08-587 610 00
e-post: help-se@tvins.com

ADVARSEL:

• Bär inte Arctic Air™ Ultra när den är fylld med vatten. Lite vatten kan alltid finnas kvar även om tanken är tom.

• Använd endast rent vatten. Använd vid behov destillerat vatten.

• Arctic Air™ Ultra fungerar bäst i icke-förorenade områden. Stora dammpartiklar eller föroreningar kan minska livslängden.

• Vi rekommenderar att du använder den endast i en torr miljö. Om det används i en fuktig miljö är det viktigt att ingen fukt tränger in i yttre delar av apparaten.

• Om läckage eller spill uppstår på apparatens yta, koppla ur strömmen och lämna Arctic Air™ Ultra Dry i 24 timmar. Använd sedan som normalt.

• Placera inte Arctic Air™ Ultra direkt i solljus under längre perioder.

UNDERHÅLL:

• Om du inte kommer att använda din Arctic Air™ Ultra på ett tag är det viktigt att du tömmer tanken och lämnar den på i 4 timmar med HÖG hastighet för att torka den ordentligt.

• Använd endast den ursprungliga nätadaptern och sladden som medföljde paketet.

• Rör inte vid strömknappen eller sladden med våta händer.

• Koppla ur nätadaptern när du rengör, byter filter eller flyttar apparaten.

• För bästa resultat: Placera Arctic Air™ Ultra en bit upp från marken/golvet. Till exempel på en bänk eller bord.

• Placera inte Arctic Air™ Ultra nära en värmekälla eller annan elektrisk utrustning.

• Placera inte apparaten i livliga områden där det är sannolikt att den trillar.

• Undvik främmande ämnen i Arctic Air™ Ultra.

• Täck inte över Arctic Air™ Ultra.

• Placera inte föremål ovanpå Arctic Air™ Ultra.

• Vänd inte apparaten upp och ner.

• Sänk inte ned Arctic Air™ Ultra i vatten eller andra vätskor.

• Placera inte Arctic Air™ Ultra nära en eld.

• Personer med begränsad fysisk förmåga, bör inte använda enheten utan övervakning av dem som ansvarar för deras säkerhet och kan hjälpa till med användningen av Arctic Air™ Ultra.

• Apparaten är bara helt avstängd när nätadaptern kopplas bort.

• Tillverkaren ansvarar inte för skador orsakade av felaktig användning av apparaten.

• När du tar bort lamellerna på framsidan stängs fläkten av automatiskt och lägeslampan blinkar i blått tills lamellerna är på plats. Detta är en säkerhetsfunktion.

TVINS ANSVARAR INTE FÖR FEL SOM UPPKOMMIT TILL FÖLJD AV ATT INSTRUKTIONER FÖR SKÖTSEL OCH RENGÖRING INTE HAR FÖLJTS.

FÖR BÄSTA RESULTAT:

1 FÖRINDRÄNKT FILTER

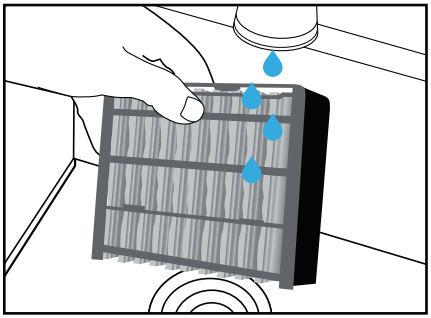

Håll filtret under rinnande kallt vatten tills det är vått. TIPS: För bättre kyl-effekt, placera det våta filtret i frysen tills det är kallt.

2 FYLL PÅ MED KANNA

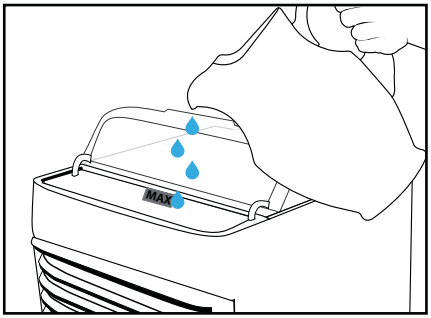

Placera apparaten på en plan, jämn yta och fyll tanken med en kanna.

3 REGLERA FLÄKTEN

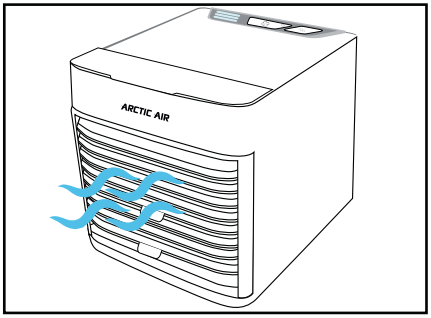

Rikta lamellerna mot dig och justera luftflödet som du vill ha det.

4 RENGÖRING AV FILTER:

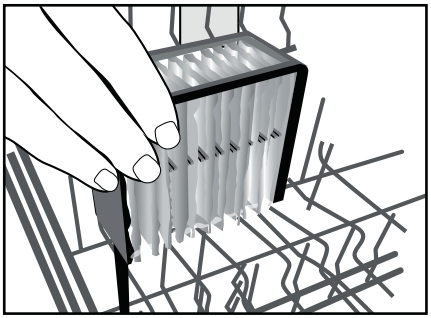

Vi rekommenderar att du rengör filtret regelbundet. Se användarhandboken eller markeringen på filtret för instruktioner.

Observera: Du kanske märker att det bildas kondens framför apparaten. Detta är normalt.

ENDAST FÖR HUSHÅLLSBRUK

NO **LES HELE BRUKERMANUALEN FØR DU TAR PRODUKTET I BRUK.**

GRATULERER!

Takk for at du har valgt Arctic Air™ Ultra!
Den bestselgende personlige luftkjøleren!

Hvis du har spørsmål eller trenger hjelp, gå til www.ArcticAirFAQ.com
Hvis du ikke finner svar på ditt spørsmål eller ikke har tilgang til internett
– ring vår kundeservice; mandag-fredag kl 8.00-18.00
tlf.: 815 000 95

DETTE FØLGER MED:

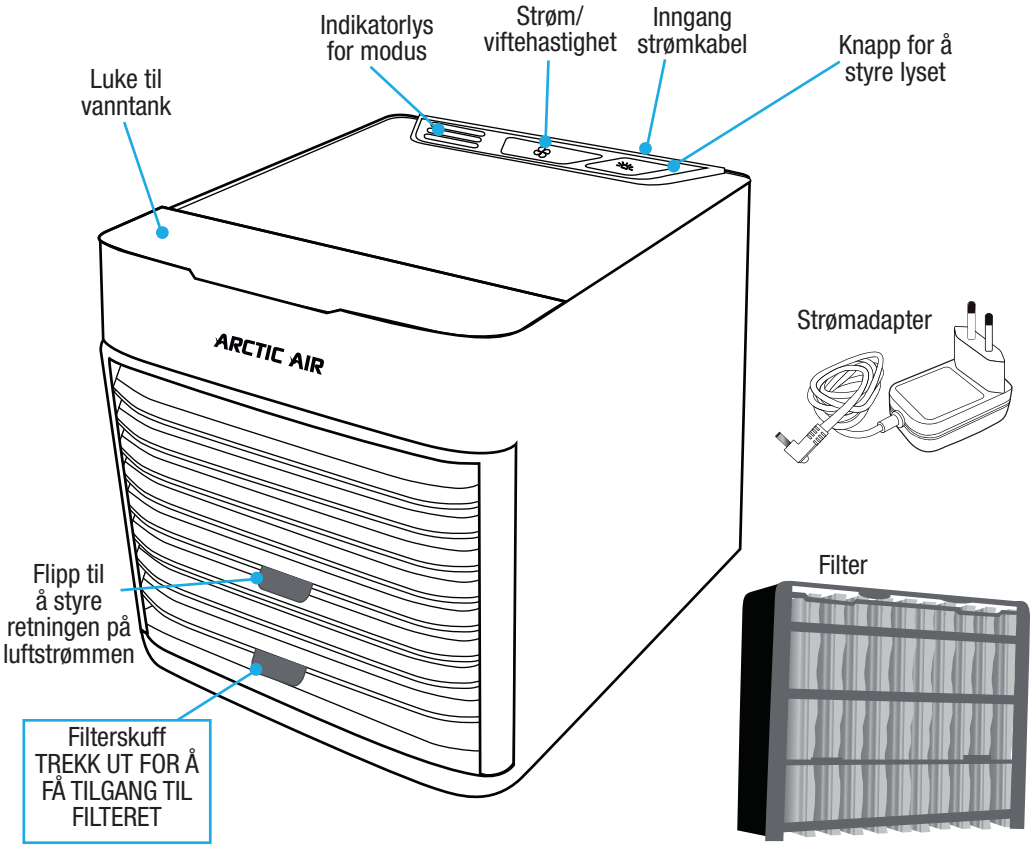

MONTERING OG BRUK:

1. Plasser Arctic Air™ Ultra på en jevn overflate, som et bord eller et skrivebord. Sett inn strøm-adapteret i inngang for strøm, og plugg strøm-adapteret i et vegguttak.

OBS: Legg strømmledningen som vist på tegningen for å unngå at den kommer i viften.

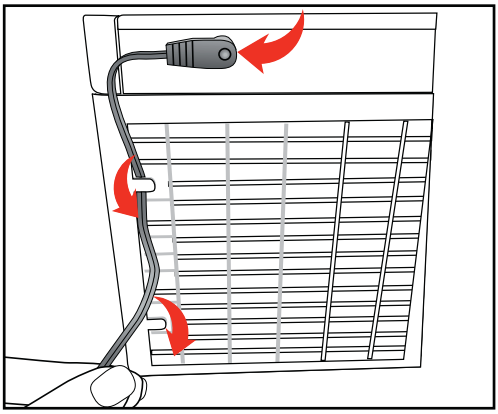

2. Trekk ut filterskuffen for å ta ut filteret.

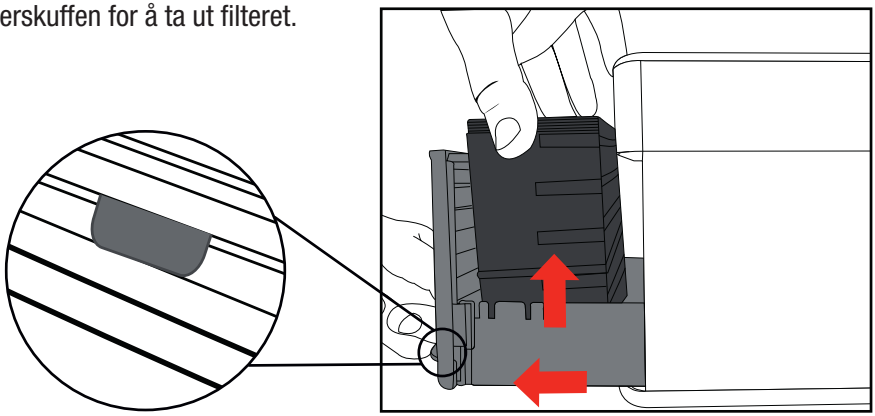

3. For best resultat, fukt filteret lett under rennende kaldt vann. For enda bedre kjøleeffekt, kan det våte filteret legges i fryseboksen til det er frossent.

Når det er gjort, plasseres filteret tilbake i skuffen.

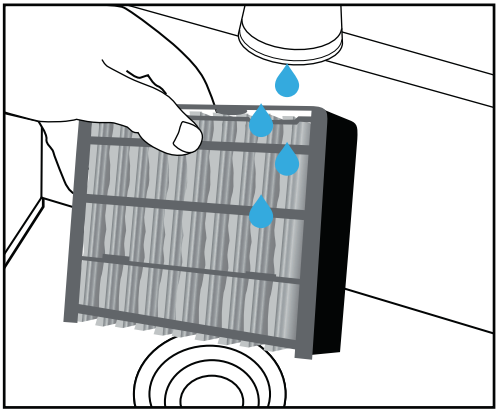

MONTERING OG BRUK (FORTSETTELSE):

4. Åpne luken til vanntanken og fyll på vann til MAX-merket. Lukk luken når det er gjort.

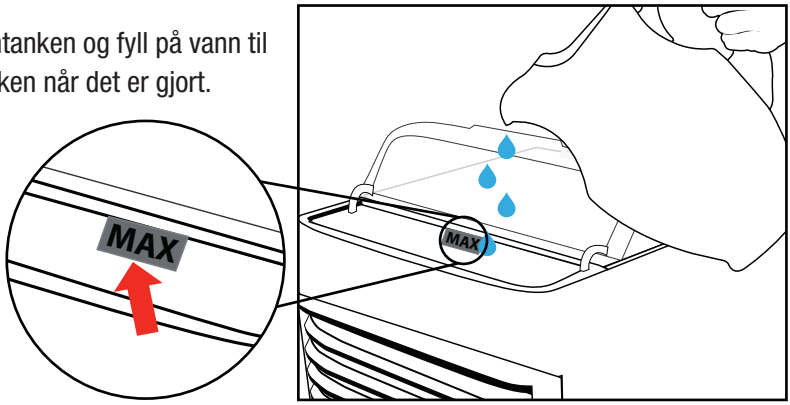

BRUK

1. Trykk på knappen merket for å skru på Arctic Air™ Ultra. Den vil automatisk starte på høyeste hastighet.
1 trykk: PÅ, høy hastighet.
2 trykk: Medium hastighet
3 trykk: Lav hastighet
4 trykk: AV

NOTER: Arctic Air™ Ultra vil kunne kjøre opptil 8 timer på HØY hastighet, 10 timer på MEDIUM hastighet og 12 timer på LAV hastighet. *

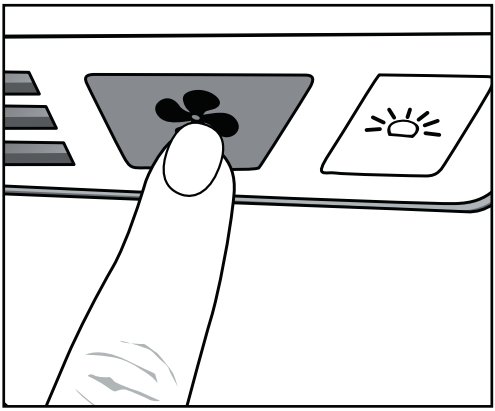

2. Bruk flippen for å justere retningen på luft-strømmen slik du ønsker.

Arctic Air™ Ultra fungerer optimalt ved 50% luftfuktighet. Varighet pr gang vil variere ut fra luftfuktighet og temperatur i rommet den brukes.

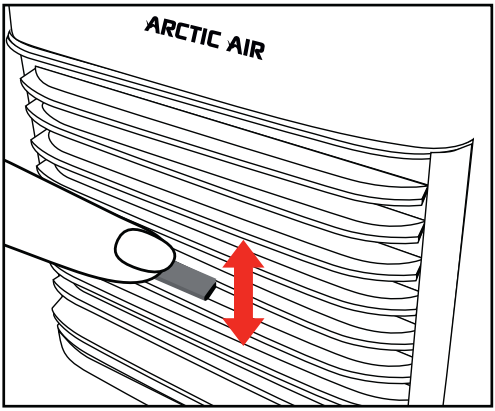

BRUK (FORTSETTELSE):

3. Velg nattlys ved på trykke på knappen merket ☼.

Standardinstilling er sterkt lys.

Standard: PÅ/STERKT lys
1 trykk: SVAKT lys
2 trykk: Lys AV

4. For å skru av din Arctic Air™ Ultra: Trykk knappen merket ✿ til viften slår seg av (et trykk eller LAV hastighet). Da vil moduslyset ikke lenger lyse.

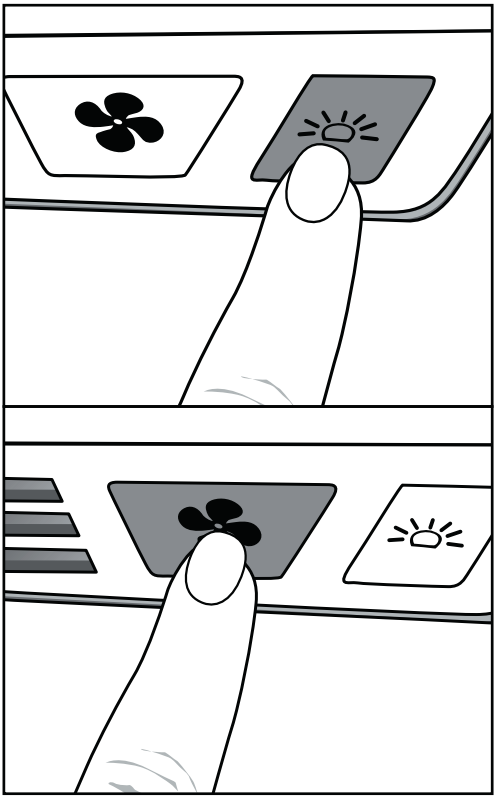

VIKTIG: Hvis du ikke skal bruke Arctic Air™ Ultra igjen på en stund, anbefaler vi at du tøm mer den og lar filteret tørke før du setter den bort. Dette vil forhindre mugg og uønsket lukt, samt at det forlenger levetiden for apparatet og filteret.

VEDLIKEHOLD:

Vi anbefaler ukentlig rengjøring av din Arctic Air™ Ultra og dens filter, for å beholde best mulig funksjonalitet. Filteret anbefales å skiftes ut hver 3-6 mnd.

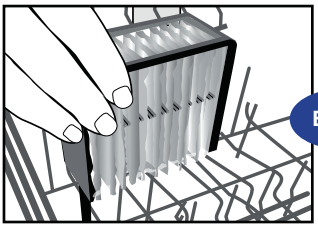

ELLER

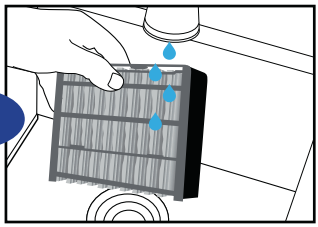

OPPVASKMASKIN: Plasser filteret i øverste skuff i oppvaskmaskinene og kjør den på vanlig program. La det lufttørke etterpå.

FOR HÅND: Vask for hånd med varmt vann og såpe, rist ut overflødig vann og la det lufftørke.

VEDLIKEHOLD:

VIKTIG: Hvis du ser mugg på filteret eller kjenner dårlig lukt, stopp og rens filteret før videre bruk. Senk filteret i en bolle med like deler springvann og hvit eddik. La det ligge i 45-60 minutter. Skyll grundig i varmt vann og la det lufttørke.

RENSING AV ENHET:

• Før rensing, bør Arctic Air™ Ultra kjøres til alt vannet i vanntanken er brukt opp, eller du kan holde apparatet over vasken og forsiktig tømme ut vannet.

• Fjern filteret fra skuffen og vask skuffen med varmt såpevann. Tørk deretter av skuffen og lamellene. La den lufttørke.

• Hvis du merker at vanntanken er skitten, bruk en liten bøyelig børste (for eksempel tannbørste eller flaskebørste) og vask forsiktig innsiden av vanntanken til den er ren. Skyll med varmt vann.

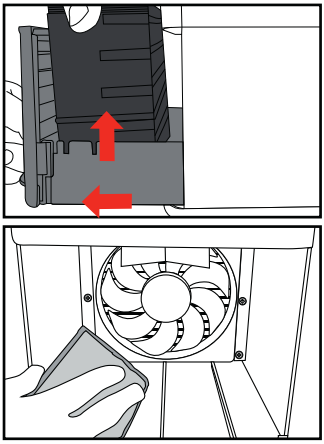

For å bestille nytt filter, eller kontakte kundeservice:
www.tvinsno.com
tlf: 815 000 95
e-post: help-no@tvins.com

ADVARSEL:

• Bær ikke Arctic Air™ Ultra når den er fyllt med vann. Noe vann kan alltid gjenstå selv om tanken er tom.

• Benytt bare rent vann. Hvis nødvendig, bruk destillert vann.

• Arctic Air™ Ultra virker best i ikke-forurensede områder. Store støvpartikler eller forurensing kan redusere dens levetid.

• Vi anbefaler å bare bruke den i tørre miljø. Hvis den brukes i fuktige omgivelser, er det viktig at det ikke kommer fuktighet på eksterne deler av apparatet.

• Hvis lekkasje eller søling oppstår på apparatets overflate, plugg ut strømmen og la Arctic Air™ Ultra tørke i 24 timer. Bruk deretter som normalt.

• Plasser ikke Arctic Air™ Ultra direkte i sollys for lengre perioder.

VEDLIKEHOLD:

• Dersom du ikke skal bruke din Arctic Air™ Ultra på en stund, er det viktig at du tømmer tanken og lar den stå på i 4 timer på HØY hastighet slik at den tørker ordentlig opp.

• Bruk bare det originale strømadapteret og ledningen som fulgte med i pakken.

• Ta ikke på strømknappen eller ledningen med våte hender.

• Trekk ut strømadapteret ved rengjøring, bytting av filter, eller flytting av apparatet.

• For best resultat: Plasser Arctic Air™ Ultra opp fra bakken. For eksempel på en benk eller et bord.

• Plasser ikke Arctic Air™ Ultra nær en varmekilde eller annet elektrisk utstyr.

• Plasser ikke apparatet i trafikkerte områder der det er stor mulighet for å velte den.

• Unngå fremmedlegemer inni Arctic Air™ Ultra

• Arctic Air™ Ultra må ikke tildekkes.

• Plasser ikke gjenstander oppå Arctic Air™ Ultra.

• Apparatet må ikke snus oppned.

• Arctic Air™ Ultra må ikke senkes i vann eller andre væsker.

• Arctic Air™ Ultra må ikke settes i nærheten sv åpen ild.

• Mennesker med begrenset fysisk kapasitet, skal ikke bruke apparatet uten tilsyn fra dem som er ansvarlig for deres sikkerhet og kan assistere i bruk av Arctic Air™ Ultra.

• Apparatet er bare skrudd helt av når strømadapteret er koblet fra.

• Når du fjerner lamellene på fremsiden, vil viften slå seg automatisk av, og modus-lyset vil blinke i blått til lamellene er satt på plass. Dette er en sikkerhetsfunksjon.

TVINS TAR INGEN ANSVAR FOR SKADER SOM OPPSTÅR PÅ GRUNN AV
AT INSTRUKSJONER FOR BRUK ELLER RENGJØRING IKKE ER FULGT.

FOR BEST RESULTAT:

1 FORHÅNDSFUKT FILTERET

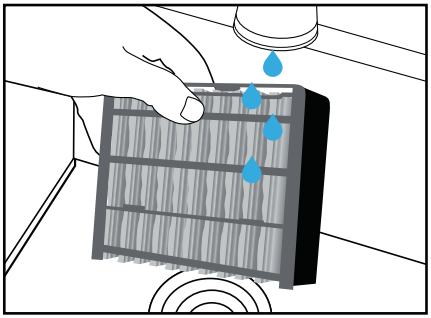

Hold filteret under rennende kaldt vann til det er vått. TIPS: For bedre kjøleeffekt, plasser det våte filteret i fryseboksen til det er frossent.

2 FYLL MED KANNE

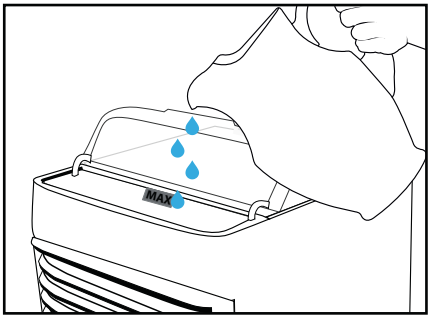

Plasser apparatet på en flat og jevn overflate og fyll tanken med en kanne.

3 REGULER VIFTEN

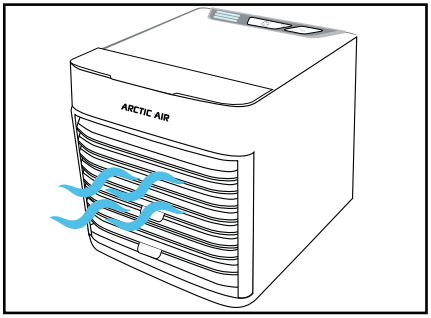

Pek lamellene mot deg og juster luftstrømmen slik du vil ha den.

4 RENS AV FILTER:

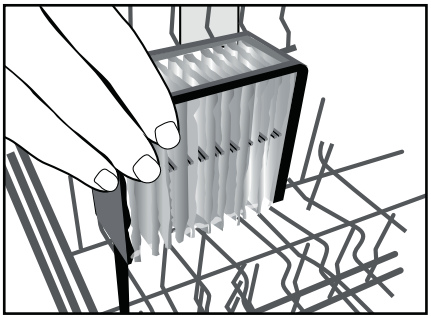

Vi anbefaler jevnlig rengjøring av filteret. Se Brukermanualen eller merking på filteret for instruksjon.

Vennligst noter: Du kan merke noe kondensdannelse foran apparatet. Dette er normalt.

KUN TIL HUSHOLDNINGSBRUK

DK

LÆS HELE MANUALEN IGENNEM FØR IBRUGTAGNING

TILLYKKE!

Tak fordi du har valgt at købe Arctic Air™ ultra!
Den bedst sælgende personlig luftkøler

For spørgsmål eller problemer:
Kundeservice 08.00-18.00: 70 333 999
E-mail: help-dk@tvins.com

PRODUKTETS DELE:

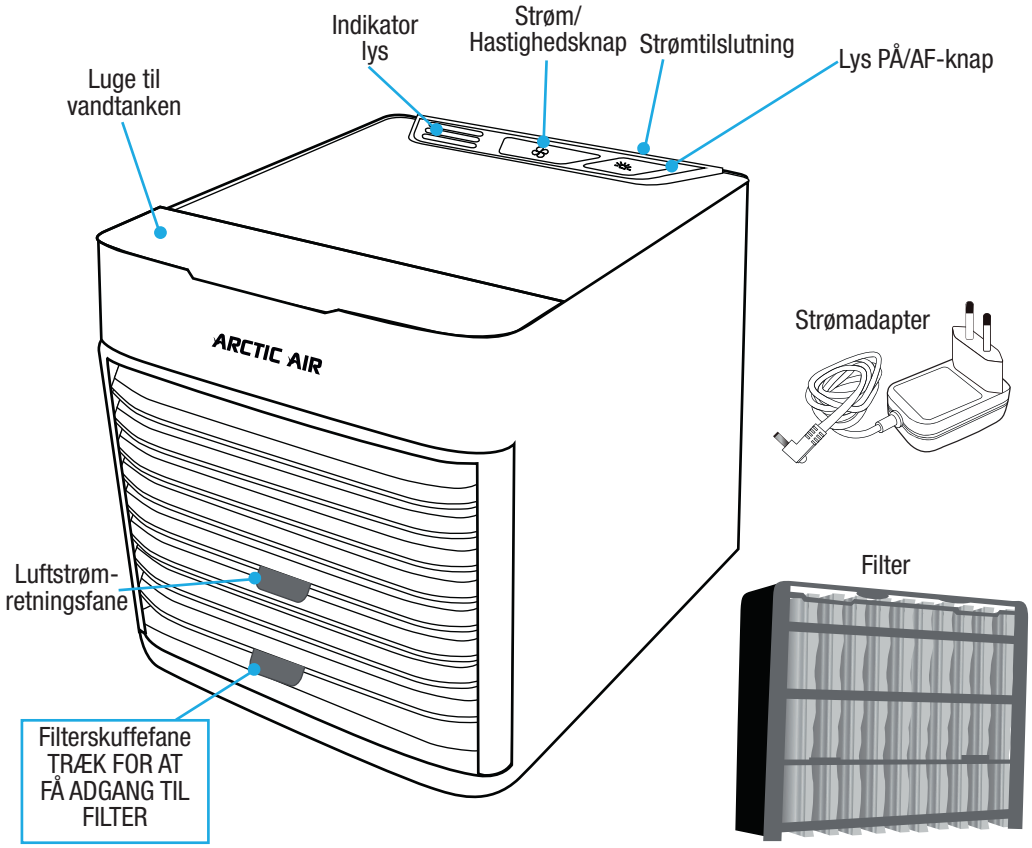

OPSTILLING:

1. Placér Arctic Air TM Ultra på en plan overflade som f.eks. et bord. Tilslut Strømadapter til Strømadapterport og tilslut Strømadapter til vægudtag.

OBS: Brug kabelførerne på bagsiden til at holde kablen væk fra ventilatoren.

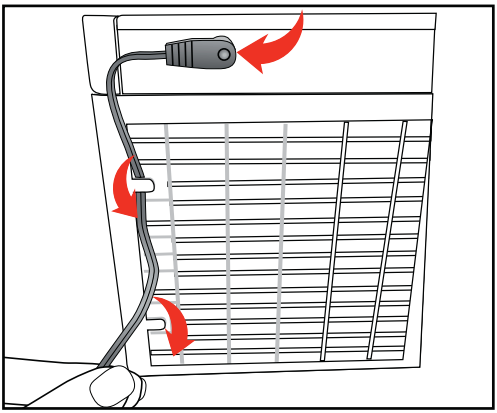

2. Brug Filterskuffefane til at trække filterskuffen ud & fjerne filteret.

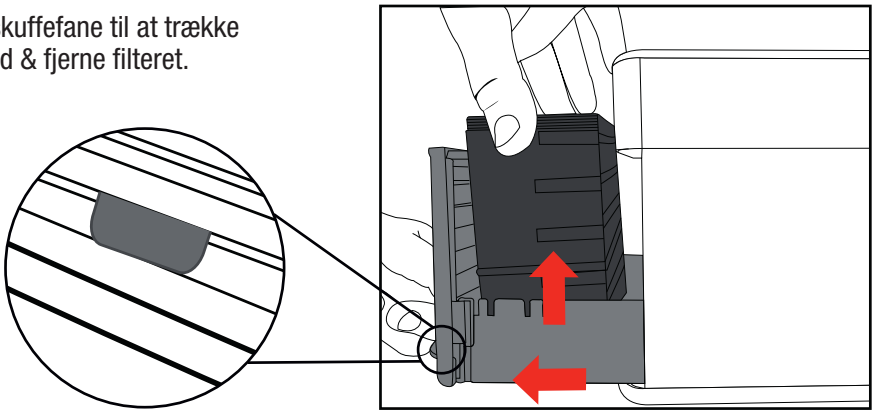

3. For at opnå bedste resultater skal filteret lægges i blød under kold, rinnende vand. For en endnu mere kølende effekt, kan man putte en våd filter i fryseren indtil den er frosset.

Placér derefter filteret tilbage i skuffen.

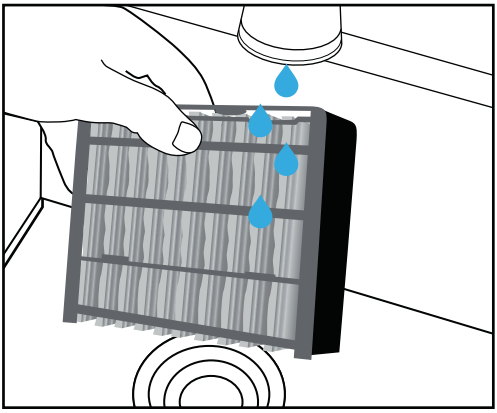

OPSTILLING (FORTS.):

4. Åbn Vandtanklugen og fyld op til MAX FILL fanen. Luk Vandtanklugen igen.

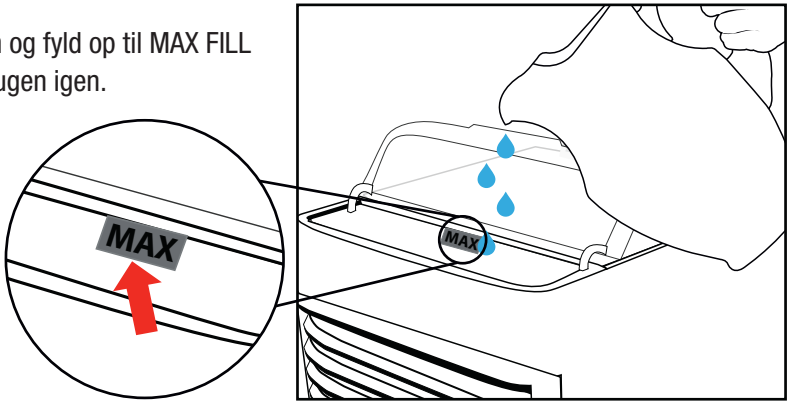

IBRUGTAGNING:

1. Tryk knappen for at tænde for Arctic Air™ Ultra – standardindstillingen er på Høj hastighed.

Første tryk: Strøm på, Høj hastighed
Andet tryk: Mellem hastighed
Tredie tryk: Lav hastighed
Fjerde tryk: Strøm af

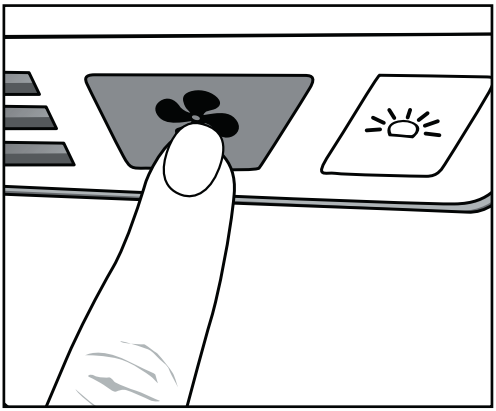

OBS: Arctic Air™ Ultra kører op til 8 timer på Høj hastighed, 10 timer på Mellem og 12 timer på Lav.*

2. Brug Luftstrømretningsfanen til at justere den ønskede retning af luftstrøm.

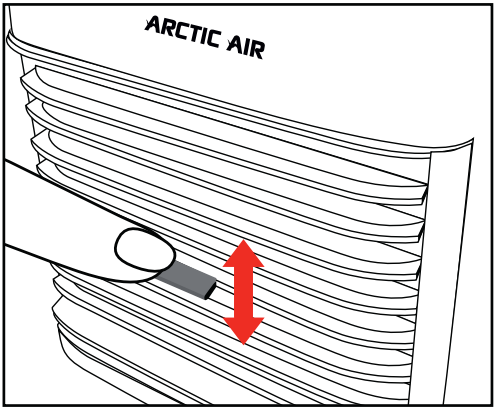

**Afhængig af rumstemperaturen og luftfugtighed. Arctic Air™ Ultra er designet til at fungere når luftfugtigheden er på 50% (dis kan påvirke enhedens køretid).*

IBRUGTAGNING (FORTS.):

3. Vælg Natlys ved at trykke på -knappen. Standardindstillingen er på Høj lysstyrke.

Standardindstilling: Lys på, Høj lysstyrke
Første tryk: Lav lysstyrke
Andet tryk: Lys af

4. For at slukke: tryk -knappen indtil ventilatoren slukkes (et tryk efter Lav hastighed), og Indikator lysene ikke længere er tændte.

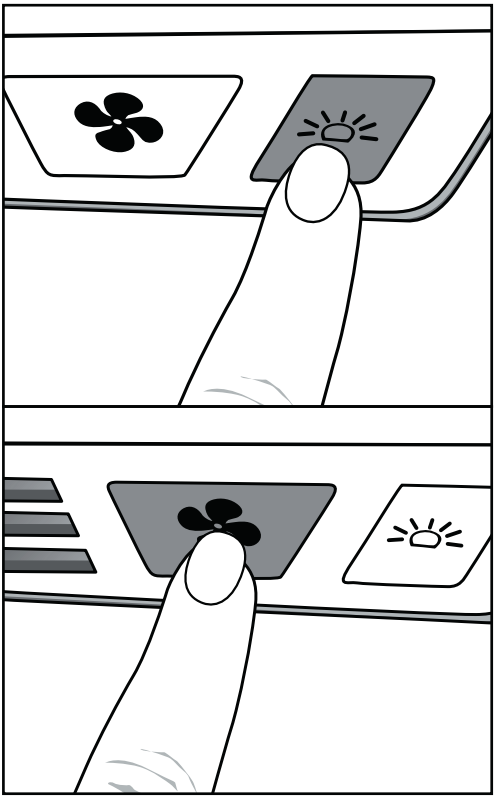

VIGTIGT: Hvis du ikke skal bruge din Arctic Air™ Ultra i en længere periode, anbefaler vi at du tømmer enheden og lader filteret tørre inden du pakker den ned. Således undgår du skimmel og dårlig lugt samt forlænger enhedens levetid.

VEDLIGEHOLDELSE:

Vi anbefaler at du rengør din Arctic Air™ Ultra en gang om ugen under brug og at du erstatter filteret hver 3 – 6 måned.

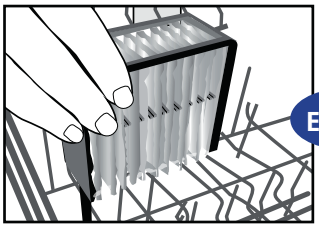

ELLER

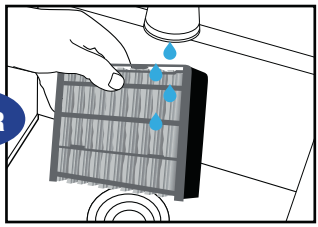

OPVASKEMASKINE: Placér filteret i den øverste trådkurv og kør din sædvanlige vaskecyklus. Lad filteret lufttørre efter vask.

HÅNDVASK: Vask varsomt med varmt vand og opvaskemiddel. Ryst forsigtigt overskydende vand af og lad filteret lufttørre.

VEDLIGEHOLDELSE:

VIGTIGT: Hvis du ser skimmel på filteret eller lægger mærke til en muggen lugt, skal filteret rengøres før videre brug. Læg det i blød i en skål med lige dele rent vand og eddike.
Lad ligge i 45-60 minutter og skyl med varmt vand. Vrid og lad lufttørre.

RENGØRING AF ENHEDEN

• Forbered rengøring ved at lade Arctic Air™ Ultra køre indtil Vandtanken er tømt for alt vand eller hold enheden over en vask og tøm forsigtigt vandet ud.

• Tag Filterbakken ud og rengør den og grillen med varmt sæbevand. Skyl indtil ren og lad lufttørre.

• Hvis du ser at Vandtanken er snavset kan du rengøre den varsomt med en lille, fleksibel børste (f.eks. en tandbørste eller flaskebørste osv.). Rens med rent vand.

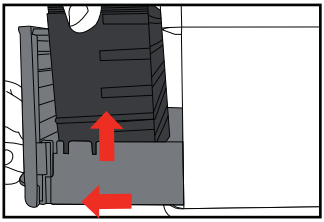

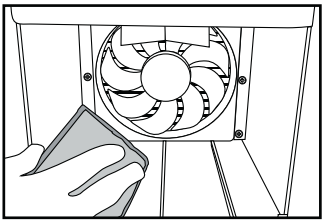

Hvis du vil bestille et nyt filter eller vil kontakte kundeservice:
www.tvins.dk
tlf: 70 333 999
e-mail: help-dk@tvins.com

ADVARSLER:

• Bær aldrig Arctic Air™ Ultra når den er fyldt med vand. Selvom Vandtanken er tom kan der stadig være vand i enheden.

• Brug kun rent vand. Om nødvendigt kan destilleret vand bruges.

• Vær venlig at læse og følge de angivne anbefalinger vedrørende vedligeholdelse.

• Arctic Air™ Ultra fungerer bedst i ikke-forurenet områder. Større støvpartikler/snavs kan bidrage til forkortelse af enhedens levetid.

• Vi anbefaler at enheden bruges kun i tørre områder. Hvis miljøet er fugtigt eller vådt skal der udøves forsigtighed så vand ikke kommer i kontakt med enhedens ydre.

• Hvis der skulle opstå en lækage eller spild på enhedens ydre skal stikkontakten tages ud og Arctic Air™ Ultra skal lufttørre i 24 timer Derefter kan enheden bruges som sædvanligt.

ADVARSLER:

• Undgå at stille enheden i direkte sollys i længere perioder.

• Inden ophør af brug i en længere periode skal Vandtanken tømmes, enheden tændes og sættes på den højeste ventilator hastighed i mindst 4 timer. Dette tørrer både filteret og enhedens indre.

• Brug kun den medfølgende strømadapter og ledning.

• Rør aldrig ved strømtilslutningen eller ledning med våde hænder.

• Tag stikkontakten ud før rengøring samt ved udskiftning af filter, eller når enheden skal flyttes.

• For bedste resultat, placér Arctic Air™ Ultra højt – f.eks. på et bord eller køkkenbord.

• Arctic Air Ultra må ikke placeres i nærheden af radiatorer eller andet elektrisk udstyr.

• Undgå at stille enheden på et sted hvor man kan risikere at snuble over den eller vælte den.

• Put ikke fremmede genstande ind i Arctic Air™ Ultra.

• Stil ingenting oven på Arctic Air™ Ultra.

• Sørg for at for- og bagside af Arctic Air™ Ultra er fri for blokeringer.

• Vend ikke op og ned på enheden.

• Arctic Air™ Ultra må ikke blødlægges i vand eller andre væsker.

• Arctic Air™ Ultra må ikke placeres i nærheden af åben ild.

• Personer med fysiske begrænsninger og/eller uden fornødne erfaringer må aldrig bruge Arctic Air™ Ultra uden opsyn og tilstedeværelse af en person som er ansvarlig for sikkerhed og kan yde assistance.

• Arctic Air™ Ultra kan kun slukkes helt når strømtilførslen også er afbrudt.

• Producenten ansvarer ikke for skader som opstår som følge af uagtsom brug.

• Et udskiftelige vandfilter er designet specielt til dette produkt. Hvis kassetten er blevet beskadiget kan et nyt købes.

TVINS PÅTAGER SIG IKKE NOGET ANSVAR FOR EVENTUELLE FEJL SOM OPSTÅR SOM FØLGE AF AT BRUGS- OG VEDLIGEHOLDELSESVEJLEDNING IKKE ER BLEVET FULGT.

OPNÅ DE BEDSTE RESULTATER:

1 LÆG FILTERET I BLØD:

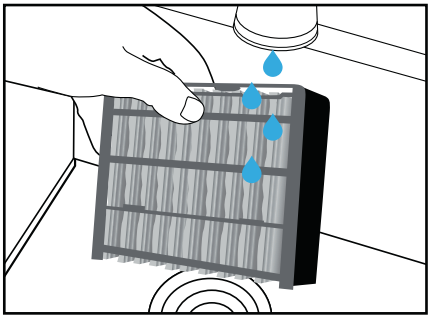

Hold filteret under koldt, rinnende vand indtil det er vådt. TIPS: For en endnu mere kølende effekt, kan man putte en våd filter i fryseren indtil den er frosset.

2 FYLD OP VED HJÆLP AF EN KANDE:

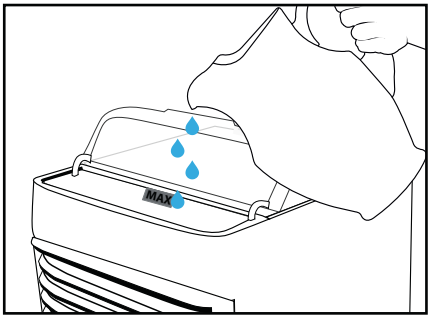

Placér på en plan overflade og fyld Vandtanken vha en kande.

3 SÆT LUFTSTRØM PÅ:

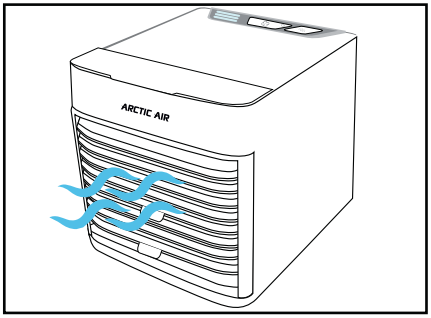

Sigt luftstrømmen mod dig selv og juster til ønsket retning.

4 RENGØRING AF FILTER:

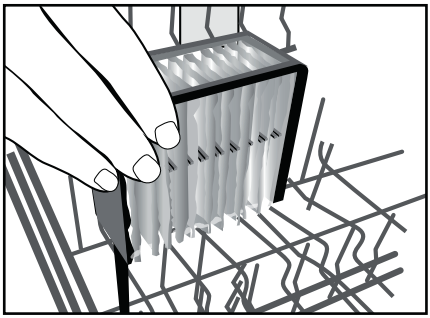

Vi anbefaler at du rengør filteret regelmæssigt. Følg anvisningerne i Brugsvejledning eller på etiketten på selve filteret.

OBS. Kondensation på enhedens forreste rist kan forekomme – det er normalt.

KUN TIL PRIVAT BRUG.

FI LUE KÄYTTÖOHJE KOKONAAN ENNEN ENSIMMÄISTÄ KÄYTTÖKERTAA

ONNITTELUT!

Kiitos kun valitsit Arctic Air™ Ultran!
Henkilökohtaisen ilmanjäähdyttimen numero 1!

Jos sinulla on kysymyksiä tai ongelmia, mene osoitteeseen:
www.ArcticAirFAQ.com
Jos et löydä vastausta, tai sinulla ei ole Internet yhteyttä, soita asiakaspalveluun
ma-pe 09.00-16.00: 010 3236 808

PAKETTIIN SISÄLTYY:

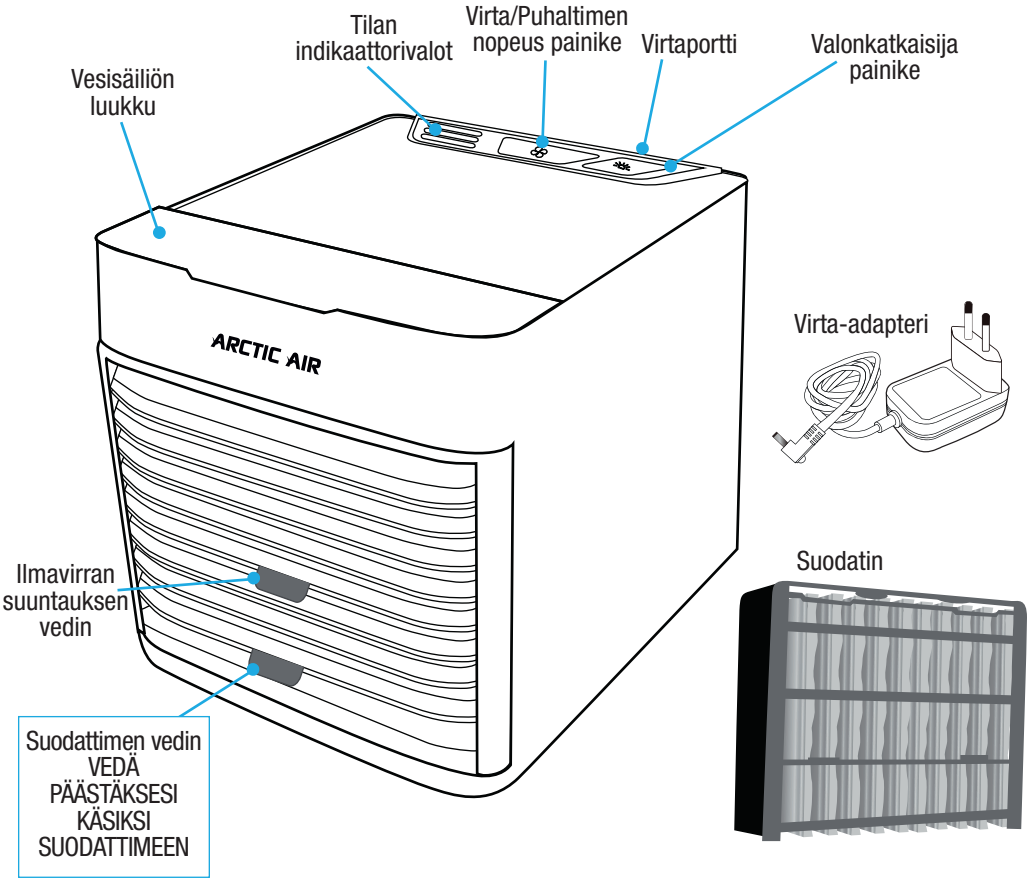

ASENNUS:

1. Aseta Arctic Air™ Ultra tasaiselle pinnalle, kuten pöydälle, tai työpöydälle. Kiinnitä virta-adapteri virtaporttiin ja työnnä virta-adapteri pistorasiaan.

HUOMAA: Käytä johdon pidikkeitä laitteen takapuolella, jotta johto ei joudu kosketuksiin puhaltimen kanssa.

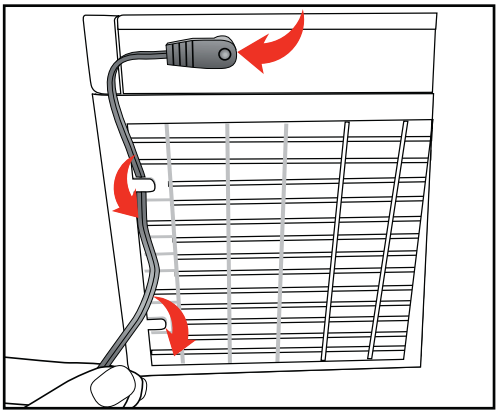

2. Käytä suodattimen vedintä vetääksesi suodattimen laitteesta ja vaihtaaksesi sen.

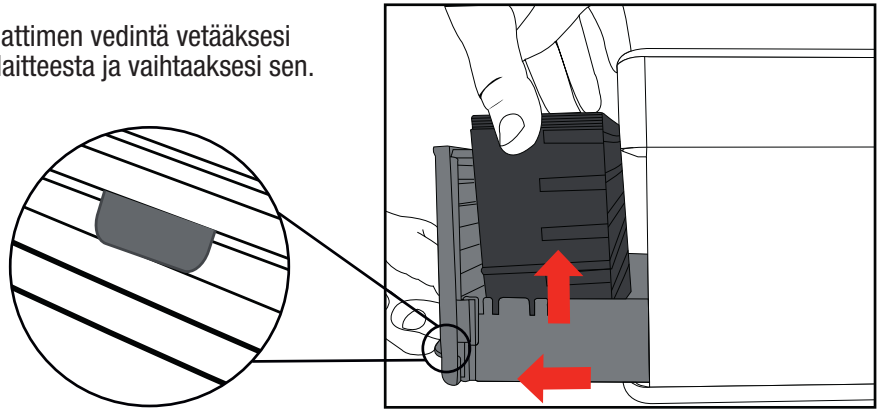

3. Parhaaseen tulokseen, esikastele suodatinta hieman kylmän, juoksevan veden alla. Vieläkin parempaan viilennystehoon, laita kostutettu suodatin pakastimeen, kunnes se on jäätynyt.

Aseta se tämän jälkeen takaisin laitteeseen.

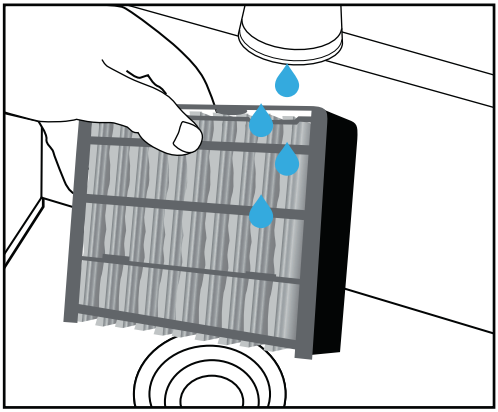

ASENNUS (JATKUU):

4. Avaa vesisäiliön kansi ja täytä vedellä MAX-tasoon saakka. Sulje kansi kun olet valmis.

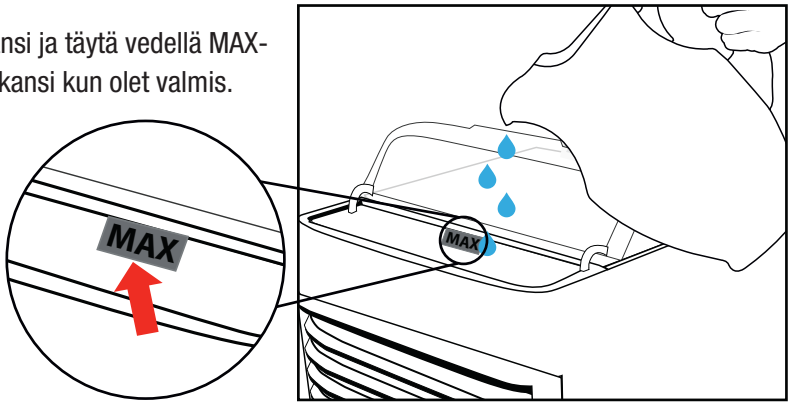

KÄYTTÖ:

1. Paina ⊛-painiketta käynnistääksesi Arctic Air™ Ultran- oletusarvona on Korkea nopeus -tila.

1:nen painallus: Virta päällä, Korkea nopeus
2:nen painallus: Keskinopeus
3:s painallus: Hiljainen nopeus
4:s painallus: Virta pois

HUOMAA: Arctic Air™ Ultran käyttöaika on jopa 8 tuntia korkealla nopeudella, 10 tuntia keskinopeudella ja 12 tuntia hiljaisella nopeudella. *

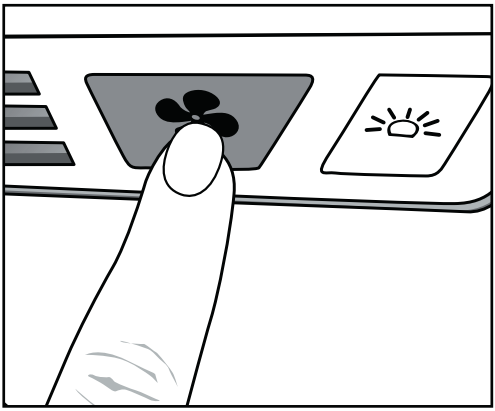

2. Käytä ilmavirran suuntauksen vedintä säätääksesi ilmavirran suuntausta ylös/alas kuten haluat.

Riippuvainen huoneen lämpötilasta ja ilman kosteudesta. Arctic Air Ultra on suunniteltu toimimaan 50 %:n ilmankosteudessa (Käyttöajassa on eroavaisuuksia riippuen ilmankosteudesta).

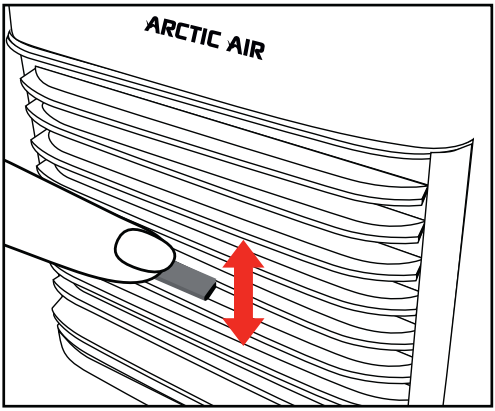

KÄYTTÖ (JATKUU):

3. Valitse yövalo-asetus painamalla -painiketta - oletusarvona on Kirkas valo.

Oletusarvo: Valo päällä, Kirkas valo
1:nen painallus: Himmeä valo
2:nen painallus: Valo sammuu

4. Sammuttaaksesi virran, paina -painiketta, kunnes tuuletin sammuu (yksi painallus hiljaisen nopeuden jälkeen), ja Tilan indikaattorivalot sammuvat.

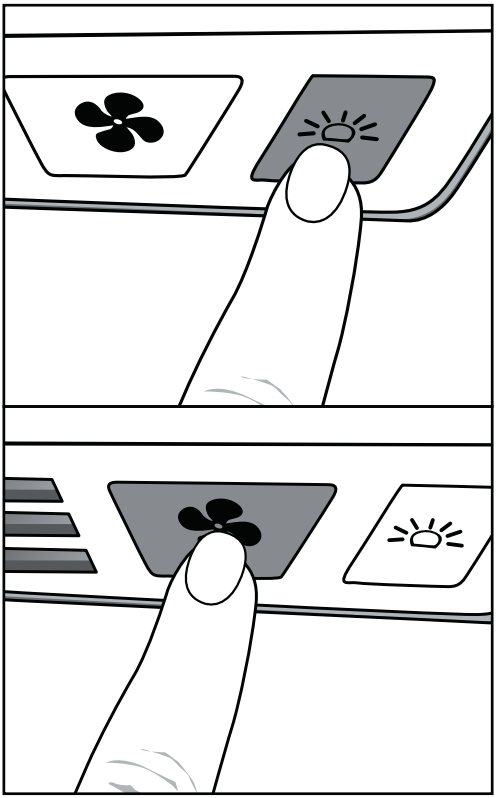

TÄRKEÄÄ: Jos pidät pidemmän tauon Arctic Air™ Ultran käyttämisessä, on suositeltavaa tyhjentää laite vedestä ja antaa laitteen ja suodattimen kuivua ennen varastoimista. Tällä vältät homeen muodostumisen ja epämiellyttävät hajut, ja pidennät Arctic Air™ Ultran ja sen suodattimen käyttöikää.

HUOLTO:

Suosittelemme viikottaista Arctic Air™ Ultran ja sen suodattimen puhdistusta pitääksesi sen parhaassa toimintakunnossa, sekä vaihtamaan suodattimen 3-6 kuukauden välein.

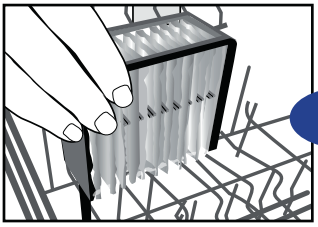

TAI

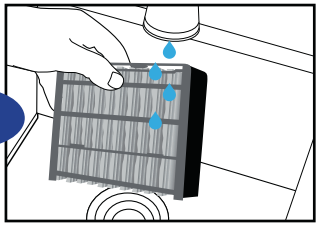

TISKIKONE: Aseta suodatin tiskikoneen ylätelineeseen ja suorita normaali pesu-ohjelma. Poista ja anna suodattimen kuivua.

KÄSIN PESU: Pese käsin hellävaraisesti lämpimällä vedellä ja saippualla. Ravistele ylimääräiset vedet ja anna suodattimen kuivua.

HUOLTO:

TÄRKEÄÄ: Jos huomaat hometta tai tunkkaista hajua suodattimessa, keskeytä käyttö ja puhdista suodatin. Upota suodatin kokonaisuudessaan kattilaan tai kulhoon joka on täytetty puoliksi vedellä ja puoliksi valkoviinietikalla – anna liota 45-60 minuuttia. Huuhtele lämpimällä vedellä ja anna suodattimen kuivua.

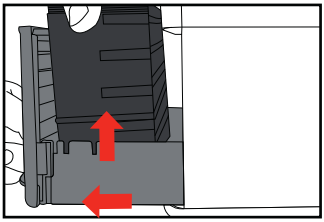

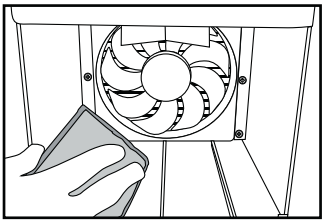

LAITTEEN PUHDISTUS:

• Valmistele Arctic Air™ Ultra puhdistukseen antamalla sen pyöriä, kunnes kaikki vesi on haihtunut vesisäiliöstä, tai nosta Arctic Air™ Ultra varovaisesti tiskialtaan päälle ja kaada vesi pois varovaisesti ja läiskyttämättä.

• Poista Arctic Air™ Ultran suodatinkotelo. Pyyhi kotelo ja säleikkö käyttäen lämmintä, saippuaista vettä, pyyhi puhtaaksi ja anna sen kuivua.

• Jos huomaat, että vesisäiliö on likainen, käytä pientä, taipuvaa harjaa (esim. hammasharja, pulloharja yms.) ja puhdista säiliö varovaisesti sisäpuolelta. Huuhtele puhtaaksi lämpimällä vedellä.

Tilataksesi uuden suodattimen:
www.tvins.fi
Soita: 010 3236 808
S-posti: help-fi@tvins.com

VAROITUKSET:

• Älä kanna Arctic Air™ Ultraa kun se on täynnä vettä. Laitteessa saattaa olla hieman vettä vaikka säiliö olisi tyhjä.

• Käytä vain puhdasta vettä. Jos tarve vaatii, käytä tislattua vettä.

• Lue ja noudata säännöllistä huoltoa, kuten suositeltu tämän ohjeen kohdassa ”Huolto”.

• Arctic Air™ Ultra toimii parhaiten vähäsaasteisilla alueilla. Suuret pöly/likahiukkaset voivat lyhentää laitteen käyttöikää.

• Suosittelemme käyttöä vain kuivassa käyttöympäristössä. Käytettäessä kostealla alueella tai ympäristössä, pidä huoli ettei vettä päädy laitteen ulkopinnoille.

• Jos laitteen pinnalle vuotaa tai läiskyy vettä, irrota Arctic Air™ Ultra pistorasiasta ja anna kuivua 24 tuntia. Sitten, jatka käyttöä normaalisti.

VAROITUKSET:

• Älä aseta suoraan auringonvaloon pitkäksi ajaksi kerrallaan.

• Jos et käytä Arctic Air™ Ultraa pitkään aikaan, tyhjennä vesisäiliö, laita virta päälle ja anna laitteen pyöriä täydellä teholla vähintään 4 tuntia. Tämä kuivattaa suodattimen ja laitteen sisuksen.

• Käytä vain laitteen mukana tullutta virta-adapteria ja -johtoa.

• Älä koske virtalähteeseen, tai -johtoon märillä käsillä.

• Irrota Arctic Air™ Ultra pistorasiasta sen puhdistuksen, suodattimen poiston/vaihdon ja laitteen siirtämisen ajaksi.

• Älä koske virtalähteeseen, tai -johtoon märillä käsillä.

• Irrota Arctic Air™ Ultra pistorasiasta sen puhdistuksen, suodattimen poiston/vaihdon ja laitteen siirtämisen ajaksi.

• Älä aseta Arctic Air™ Ultraa lämmönlähteen tai sähkölaitteiden viereen.

• Älä aseta laitetta käytävään, tai muille alueille joilla liikutaan paljon, ja joissa on mahdollisuus kompastua siihen, tai kaataa laite.

• Älä anna vieraiden esineiden päätyä Arctic Air™ Ultran sisälle.

• Älä aseta esineitä Arctic Air™ Ultran päälle.

• Älä peitä laitteen etu- tai takasäleikköjä.

• Älä käännä laitetta ylösalaisin.

• Älä upota Arctic Air™ Ultraa veteen tai muihin nesteisiin.

• Älä aseta Arctic Air™ Ultraa avotulen, tai muiden tulenlähteiden läheisyyteen.

• Henkilöt, joilla on rajalliset fyysiset, näkökyvylliset tai henkiset ominaisuudet, tai joilla ei ole riittävää kokemusta ja/tai tietotaitoa laitteen käyttöstä, ei saa koskaan käyttää laitetta ilman heidän turvallisuudestaan vastuussa olevien tai heitä avustavien henkilöiden valvontaa.

• Valmistaja ei kanna vastuuta vahingoista, jotka johtuvat toimimisesta tämän tuoteohjeen vastaisesti.

Kun irrotat laitteen etusäleikön, tuuletin ja virta sammuvat ja vesisäiliön LED-valo vilkkuu sinisenä kunnes säleikkö asetetaan paikoilleen. Tämä on turvaominaisuus.

TVINS EI OLE VASTUUSSA VAURIOISTA, JOTKA OVAT AIHEUTUNEET
HUOLTO- JA PUHDISTUSOHJEIDEN NOUDATTAMATTA JÄTTÄMISESTÄ.

PARHAASEEN TULOKSEEN:

1 ESIKASTELE SUODATIN:

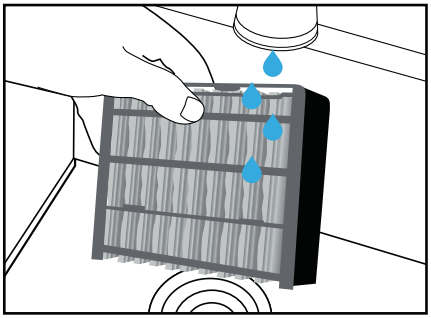

Aseta suodatin kylmän juoksevan veden alle, kunnes se on märkä. *VINKKI: Entistä parempaan tehoon, aseta kostea suodatin pakastimeen, kunnes se jäätyy.*

2 TÄYTÄ VESISÄILIÖ:

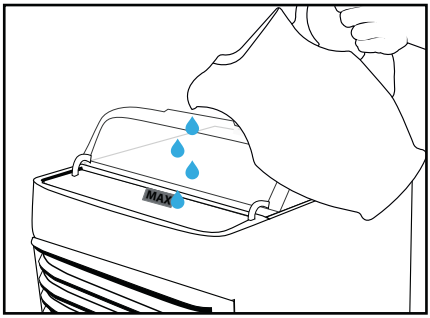

Aseta tasaiselle alustalle ja täytä säiliö vedellä.

3 ASETA ILMAN VIRTAUS:

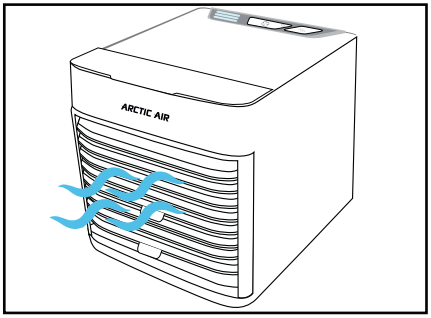

Aseta itseäsi päin ja säädä säleikköä suunnataksesi ilmanvirtausta.

4 SUODATTIMEN PUHDISTUS:

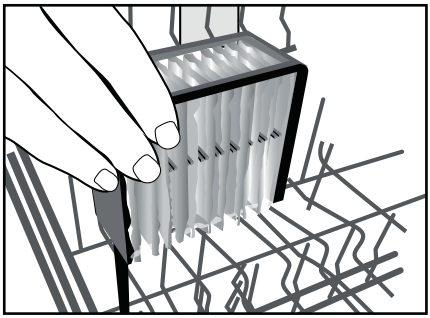

Suosittelemme suodattimen säännöllistä puhdistusta. Katso ohjeet tästä käyttöoppaasta tai suodattimen puhdistus merkinnöistä.

Huomaa: Saatat havaita hieman kondensioveden muodostumista etusäleikköön. Tämä on normaalia.

VAIN KOTITALOUSKÄYTTÖÖN